

ДЕПАРТАМЕНТ
ГРАДОСТРОИТЕЛЬСТВА И
ТРАНСПОРТНОЙ
ИНФРАСТРУКТУРЫ
ОКРУЖНОЙ АДМИНИСТРАЦИИ
ГОРОДА ЯКУТСКА



677027, Республика Саха (Якутия),
г. Якутск, ул. Октябрьская, 20/1,
тел. (факс) (4112) 42-96-98
адрес электронной почты:
dgykt@mail.ru

ДЬОКУУСКОЙ КУОРАТ
УОКУРУКТААҤЫ ДЬАҤАЛТАТЫН
КУОРАТЫ ТУТУУ УОННА
ТРАНСПОРТ
ИНФРАСТРУКТУРАТЫН
ДЕПАРТАМЕНА

677027, Саха Республиката,
Дьокуускай к., Октябрьскай уул. 20/1,
тел. (факса) (4112) 42-96-98
электроннай почта аадырыһа:
dgykt@mail.ru

15.05.2023

№ С32499/ДГиТИ

Начальнику Департамента по
работе с территориями
Слепцову В.Г.

Для сведения:
Первому заместителю
Председателя Якутской
городской Думы
Евсиковой Е.И.

О ТОС «Такмак»

Уважаемый Владислав Григорьевич!

Департамент градостроительства и транспортной инфраструктуры Окружной администрации города Якутска, в ответ на письмо Якутской городской Думы от 13.04.2023 № 289-ЯГД, рассмотрев представленный пакет документов о создании территориального общественного самоуправления «Такмак» направляет Вам для свода координаты границы ТОС «Такмак».

Дополнительно сообщает, что в ходе рассмотрения выявлены нарушения земельного законодательства в части самовольного занятия земельного участка и строительство объектов на самовольно занятом земельном участке, преимущественно с восточной стороны.

В письме также отсутствует информация о последующей судьбе СОПК «Такмак».

Также ввиду массового перевода садовых домов в индивидуальные жилые дома, Департамент рекомендует создаваемому ТОС «Такмак» совместно со смежных СОТ «Фаза», «Лоокут» рассмотреть вопрос присвоения наименования существующей улице. По возникающим вопросам можно обратиться к секретарю межведомственной комиссии по присвоению Анисимова Мария Ивановна
42-99-26

наименований элементам улично-дорожной сети, элементам планировочной структуры, остановочным пунктам на территории городского округа «город Якутск» Анисимовой Марие Ивановне по тел. +7(4112)42-99-26.

Схема границ ТОС «Такмак»

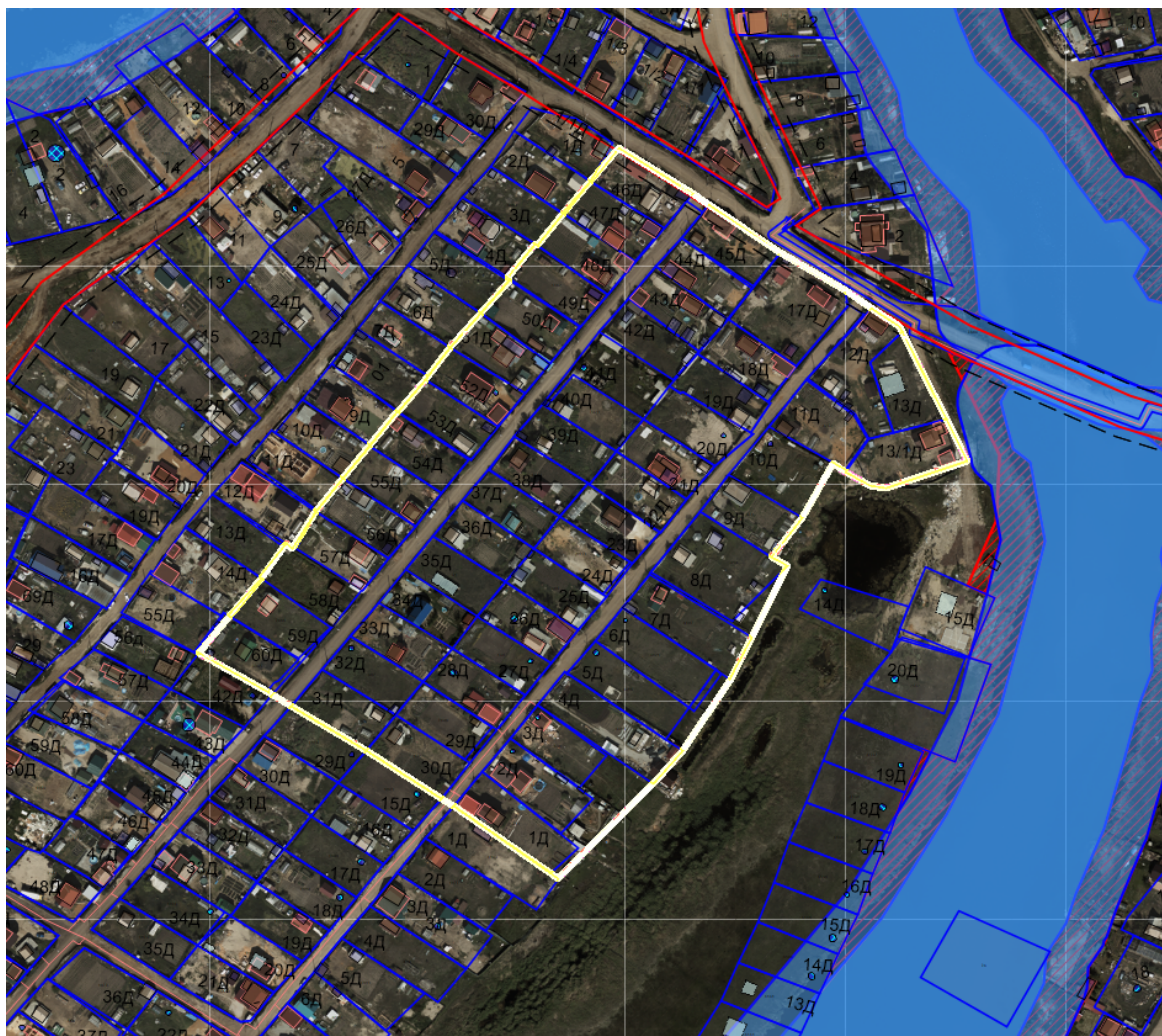

Координаты:

№	X	Y
1	964369,74	5255229,63
2	964306,54	5255260,74
3	964293,88	5255222,92
4	964295,09	5255215,38
5	964301,35	5255204,36
6	964305,61	5255198,55
7	964279,83	5255183,95
8	964261,25	5255170,02
9	964257,14	5255177,56
10	964224,04	5255160,97

11	964204,27	5255150,75
12	964170,81	5255128,61
13	964154,72	5255115,11
14	964110,35	5255070,92
15	964144,72	5255022,28
16	964148,19	5255016,41
17	964170,57	5254981,71
18	964191,42	5254946,86
19	964198,03	5254936,57
20	964216,42	5254904,03
21	964251,32	5254932,87
22	964267,70	5254944,78
23	964265,56	5254947,49
24	964282,87	5254958,47
25	964298,40	5254971,18
26	964313,96	5254983,57
27	964330,01	5254996,07
28	964330,03	5254996,76
29	964344,70	5255008,93
30	964360,01	5255020,74
31	964376,08	5255034,74
32	964391,28	5255047,99
33	964392,94	5255047,42
34	964408,35	5255060,14
35	964407,76	5255061,05
36	964422,77	5255073,31
37	964437,81	5255085,76
38	964453,69	5255099,01
39	964432,42	5255133,40
40	964426,80	5255140,49
41	964404,54	5255173,93
42	964386,98	5255203,82
43	964378,70	5255215,99
44	964369,74	5255229,63

Начальник
департамента

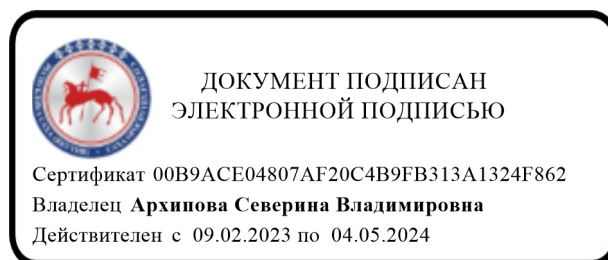

Архипова
Северина
Владимировна

Анисимова Мария Ивановна
42-99-26

